

第35回長岡雪しか祭り 第1回実行幹事会 次 第

日 時：令和元年11月5日(火)18:30~19:30
会 場：長岡商工会議所3階第1会議室

1. あいさつ 実行幹事長 渡辺 美子

2. メンバー紹介

3. 報告事項

第33回(2018年)長岡雪しか祭り事業報告
34 2019

資料No. 1

4. 議 案

①事業計画概要および実施体制(案)について

資料No. 2

②実施スケジュール(案)について

資料No. 3

③第34回「長岡雪しか祭り」次回への課題・改善策・反省点の整理について

資料No. 4

④協賛金依頼先について

資料No. 5

第34回(2019)協賛実績 6,935,570円

⑤各部会のイベント内容について

- ・イベント部会(わんぱく広場、ヘリコプター)
- ・100だるま部会(100だるま大会、雪あかり、親子ふれあい広場)
- ・銘産ステージ部会(雪しかステージ、食楽座・雪しか市、雪花火)
- ・雪国の、BAR

5. その他

<今後の予定>

第2回実行幹事会

開催日：令和元年12月16日(月)18:00~19:00(予定)

終了後、決起集会

第1回実行委員会

開催日：令和元年12月24日(火)11:00~12:00

各部会(イベント部会、100だるま部会、銘産ステージ部会)

開催日：令和2年1月開催予定

第3回実行幹事会

開催日：令和2年1月下旬開催予定

※会議終了後、懇親会を開催します。 会場：バルバロッサ

第1回長岡雪しか祭り実行幹事会 出欠席名簿

No.	会議	懇親会	役職名	氏名	所属団体・役職名	役職名
1	○	○	実行幹事長	渡辺 美子	NPO法人市民協働ネットワーク長岡	副代表理事

【イベント部会】

2	○	○	部会長	山岬 達美	長岡市子ども会連絡協議会	副会長
3	○	○	副部会長	中村 洋志	(一社)長岡青年会議所	長岡のまつり活性化委員長
4	×	×	担当チーフ	西原 一男	長岡市子ども会連絡協議会	事務局長
5	○	○	担当チーフ	石坂 浩太	(一社)長岡青年会議所	長岡のまつり活性化委員会 雪しかチーフ

【100だるま部会】

6	○	○	部会長	竹田 浩二	マコー(株)	
7	×	×	副部会長	藤井 芳	(有)イチゼン石油	代表取締役
8	○	○	副部会長	可児 雅幸	高橋調査設計(株)	代表取締役

【銘産・ステージ部会】

9	○	○	部会長	今井 富雄	(株)トミープランニング	代表取締役
10	×	×	副部会長	浅井 俊典	(株)宮本村	イベント部長
11	○	○	副部会長	ニッ家 洋司	(株)Deux-PLAN	会長
12	○	○	担当チーフ	ニッ家 和樹	〃	代表取締役

【オブザーバー】

13	○	×		鈴木 将	スノーフードブランド協議会	理事
----	---	---	--	------	---------------	----

【事務局】

14	○	○		佐山 靖和	長岡市 観光事業課	課長
15	○	○		渡辺 雅幸	〃	係長
16	○	×		燕 敦史	〃	主査
17	○	×		池田 奈央	〃	主事
18	○	○		柳鳥 和久	(一財)長岡花火財団	常務理事
19	×	×		佐々木 秀俊	〃	事務局長
20	○	○		小林 歩	〃	事務局次長
21	○	○		青柳 卓	〃	主任
22	○	○		安藤 稔彦	〃	主任
23	○	○		山田 慎一	(一社)長岡観光コンベンション協会	専務理事
24	○	×		田中 晃	〃	次長
25	○	×		八百板 さゆり	〃	
26	○	×		和田 竜也	〃	
27	○	○		長谷川 和明	長岡商工会議所	事務局次長
28	○	○		片桐 康成	長岡商工会議所 営業サービスグループ	主幹
29	○	○		田中 絢子	〃	係長
30	○	○		矢部 雅信	〃	工業担当
31	○	○		星 堯明	〃	商業観光担当

(順不同・敬称略)

第34回(2019年)長岡雪しか祭り 事業実施報告書

資料No. 1

期日：平成31年2月16日(土)10:00~18:20

(食楽座 11:00~17:50)

2月17日(日)10:00~18:05

会場：ハイブ長岡、千秋が原ふるさとの森

来場者数 55,000人 (2/16(土)20,000人、2/17(日)35,000人) / 天候：2/16[雨時々曇り] 2/17[曇り時々雨]
 (昨年：45,000人 (2/17(土)15,000人、2/18(日)30,000人) / 天候：2/17[雪・強風] 2/18[雪時々晴れ])

No	イベント	内容	実施日		担当	スタッフ		出演者等	備考
			16日	17日		16日	17日		
1	わんぱく広場	<ul style="list-style-type: none"> スノー滑り台 (規模縮小) ゲーム王国 (少雪対応) (雪しか将棋、射的、等) 幼児用すべり台 雪壁登り 竹スキー キーホルダー作り ペトロボトルロケット大会 ソイガイヤーと餅つき体験 リカ作とじゃんけん大会 雪中宝さがし アルパカふれあい広場 ペットロボリング (少雪対応) 	○	○	市子連、市子ども 会ジェリアーダー、スカラ ダ、市子ども会リ- ダースクラブ	50	45	ミニ滑り台 (ソリ仕様)	
2	ヘリコプター体験搭乗 ~アラウンド・ザ・長岡~	<ul style="list-style-type: none"> 空からの市内遊覧 (約5分) を 基本コースとして実施 	○	○	高野、朝日航空	5	5	ゆめ百戦士ソイガイヤー-NEXT	小雪のため宝さがしを じゃんけん大会に変更
3	市内遊覧バス	<ul style="list-style-type: none"> ハイブ長岡→R8→長生橋→スズラン通り→ 長岡大橋→ハイブ長岡前 (市内遊覧) 	○	○	越後交通(株)	4	4		16日 14:30~16:00 運航 50人 (大36子10幼4)
4	レスキューロボット体験操縦	<ul style="list-style-type: none"> ロボットの展示、スタッフによるデモンストレーション 	○	○	Nexis-R	6	6	Nexis-R	17日 10:00~16:00 運航 103人 (大69子25幼9)
5	映画プロモーション	<ul style="list-style-type: none"> 近日公開映画プロモーション 	○	○	T-ジョイ長岡	3	3		16日 34人(昨年26人) 17日 95人(昨年45人)
6	空から餅まき	<ul style="list-style-type: none"> 2/16(2回)・17(2回) 	○	○		6	6	操縦体験 300人 ハイブ1階エントランスホール 米百俵群像前	
7	ながおほか100だるま大会	<ul style="list-style-type: none"> シンボルだるま (新潟少年学院) 自由参加形式で実施 	○	○	竹田部長	13	11		【シンボルだるま】「たまたドラ」 滑り台側面に製作
8	アオーレソトドマ雪だるま作り	<ul style="list-style-type: none"> 賑やかし、雪しか祭りのPRとして実施 	○	○	莫高等学院生徒	-	-		雪がないため中止
9	雪あかり	<ul style="list-style-type: none"> コップ型雪あかり約400個、 三角モニュメント13台 	○	○	竹田部長、藤井	21	-		少雪のため、コップで対応
10	親子ふれあい広場	<ul style="list-style-type: none"> プラレール広場 ママの手作りマルシェ 	○	○	(一社)長岡光コンベンション協会	4	5		来場者数1,300名

イベント部会

100だるま部会

No	イベント	内容	実施日		担当	スタッフ		出演者等	備考
			16日	17日		16日	17日		
11	雪しかステージ 2/16 11:00~17:00	<ul style="list-style-type: none"> ・オープンニング太鼓(転太鼓舞) ・Cサポ・ダンスチーム ・長岡市消防音楽隊演奏 ・ハーラク・アラ・オ・リハウ長岡校 ・バルーンマジックショー ・「ソング&ダンス」アワード 予選 ・雪しかライブ:ルバート ・「ソング&ダンス」アワード 決勝 	○	○	今井部会長 ニツ家	9	—	転太鼓舞(造形大) 一般公募① 長岡市消防音楽隊 一般公募① ルバート	ダンス 18組、歌 2組 【2019「ソング&ダンス」アワード】 ・最優秀賞:Ra★rar(ラスター) ・特別奨励賞:LEAP OVER (0-アオハル) Branch Familia〜分家〜 (ワラチアガリ)
	2/17 10:00~16:00	<ul style="list-style-type: none"> ・オープンニング太鼓「技大 鶴亀会」 ・SUNS DANCESCHOOL/DANCE STUDIO SUNDAY ・ホノルル・長岡 初のヒジネスコロシアロハヤツ完成発表・マリアDNA ・税務署・警察署 PR ・まもなく開催雪の女王 ・ソング&ダンスアワード 2019 最優秀賞チーム ・雪しかライブ:ひなた ・越後長岡雪の女王コンテスト 	—	○	今井部会長 ニツ家	—	9	鶴亀会(技大) 一般公募① ホノルル市長・山信織物 マリアDNA 税務署・警察署 歴代雪の女王・山田綾乃 Ra★rar(ラスター) ひなた 雪の女王	
12	ゴロポン抽選会	<ul style="list-style-type: none"> ・お店で500円購入すると補助券1枚(2枚で1回) 	○	○	長岡市観光事業課 (一財)長岡花火財団	2	—		【2019年:第7代雪の女王】 やまがみえりか ・山上恵里果、上村春香 ・ライブ 1階エントランスホール
13	食楽座・雪しか市	<ul style="list-style-type: none"> ・食楽座:21店(屋内19、屋外2) 雪しか市:21店 ※計42店 ・蓬平温泉足湯コーナー ・長岡の特産品「いっばいのかわいびん」 	○	○	今井部会長、浅井	10	10		・食楽座 アルバート11人 ・ライブ 1階エントランスホール アルバート1階大展示ホール
14	移動図書館「米百俵号」	メッセーシ花火 4台	○	○	蓬平温泉	3	—		
15	長岡花火「雪花火」 2/16 18:00~	<ul style="list-style-type: none"> ・新潟県厚生事業協同公社 ・長田貴之 ・ネクスコ東日本長岡管理事務所 ・国際石油開発帝石(株) スターマイン 3台	—	○	中央図書館 (一財)長岡花火財団	—	—		FMながおかにて花火 中継実施 会場設営(安全対策全般) 花火財団アプリ、ウェブサ イト、SNS等でPR

第34回(2019年)長岡雪しか祭り写真ダイジェスト 平成31年2月16日(土)・17日(日)

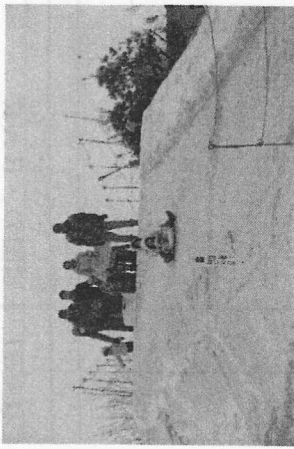

ミニすべり台

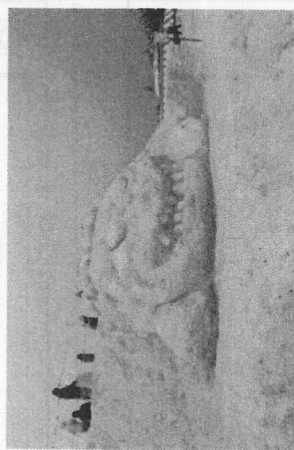

雪像「たまたドラ」



雪しかゲーム王国

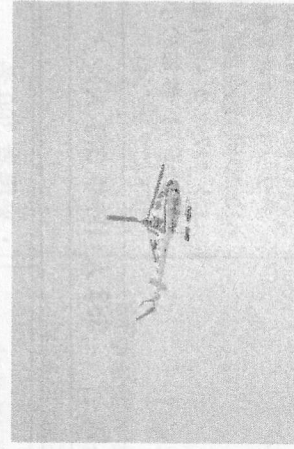

ヘリコプター



アルパカ



空から餅まき



ペットボトルボウリング



ソイガイヤーと餅つき



オープニング太鼓



アロハシャツ完成発表



ソング&ダンスアワード



越後長岡雪の女王コンテスト

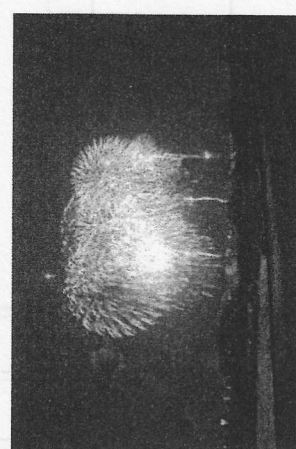

長岡花火「雪花火」



食楽座・雪しか市

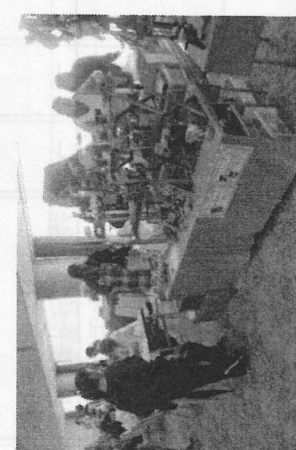

ママの手作りマルシェ



プラレール広場

第35回長岡雪しか祭り 事業計画概要(案)

1. 名 称 第35回長岡雪しか祭り
2. 日 時 令和2年2月15日(土) 11:00~18:30 ※雪花火含む
(食楽座は17:50まで)
16日(日) 10:00~16:00
3. 会 場 ハイブ長岡、千秋が原ふるさとの森
4. 主 催 長岡雪しか祭り実行委員会
5. 共 催 長岡市、長岡商工会議所、(一社)長岡観光コンベンション協会
(一財)長岡花火財団、(一社)長岡青年会議所
6. 後援予定 (一社)長岡市建設業協会、長岡市子ども会連絡協議会、
長岡市出雲崎町小中学校PTA連合会、明日の郷土を語る会、
魅力ある大積を創る会、長岡市レクリエーション協会、
越後ながおか農業協同組合、(株)JTB関東法人営業長岡支店、
JR 東日本新潟支社、東日本電信電話(株)新潟支店、
新潟日報社、朝日新聞新潟総局、毎日新聞新潟支局、読売新聞新潟支局、
産経新聞新潟支局、日本経済新聞社長岡支局、
長岡新聞社、NHK新潟放送局、BSN新潟放送、
NST、TeNYテレビ新潟、UX新潟テレビ21、
(株)エヌ・シー・ティ、FMながおか80.7 計25社
7. 事業目的 長岡の冬を思いっきり楽しむことができ、長岡地域ならではの特色
を活かしたにぎわいのある「長岡雪しか祭り」を開催する。
8. 事業内容 ①イベント部会・・・わんぱく広場(ジャンボすべり台) 他
②100だるま部会・・・100だるま、雪あかり、親子ふれあい広場 他
③銘産・ステージ部会・・・食楽座・銘産コーナー、雪花火 長岡花火、
ステージイベント(雪の女王など) 他

以上

第35回 長岡雪しか祭り 事業実施体制図 (案)

委員長：丸山 智

長岡雪しか祭り実行委員会

事務局	
長岡商工会議所	◎◇☆
長岡市 観光事業課	○◇☆
(一社)長岡観光コンベンション協会	◇
(一財)長岡花火財団	◇

実行幹事長：渡辺 美子

長岡雪しか祭り実行幹事会

◎委員会、幹事会の運営
 ○会計(予算、決算) ○広報 ☆会場設営
 ◇協賛金、協賛品募集とりまとめ

イベント部会

部会長：山岬 達美

事業内容

- ・わんぱく広場
- ・各種イベント
(ハリコプター、ロボット、遊覧バス etc)

担当

長岡商工会議所

100だるま部会

部会長：竹田 浩二

事業内容

- ・100だるま
- ・雪あかり
- ・親子ふれあい広場

担当

(一社)長岡観光コンベンション協会

銘産・ステージ部会

部会長：今井 富雄

事業内容

- ・食楽座、物産販売
- ・ゴロポン抽選会
- ・雪花火・長岡花火 (長岡花火財団)
- ・ステージイベント (長岡商工会議所)

担当

長岡市観光事業課

※各部会の運営は、それぞれの主管が行う

第35回長岡雪しか祭り 実施スケジュール(案)

実施日：2020年2月15日(土)・16日(日)

事業項目	10月			11月			12月			1月			2月		3月	4月
	上旬	中旬	下旬	上旬	中旬	下旬	上旬	中旬	下旬	上旬	中旬	下旬	雪しか当日	下旬		
実行委員会														★関係者反省会 (2/16)		●第2回 (4月開催予定) ・事業、収支決算報告
実行幹事会 (連絡随時)																●第3回 ・イベント内容の最終調整
部会・分科会 (随時開催)																
チラシ・ポスター																
PR関係																
イベント関係																
協賛依頼																

●第1回(12/24)
・実施体制
・イベント内容
・収支予算(案)
・ポスターの決定

●第2回(12/16)
・イベント内容の検討
・ポスター選定
・収支予算(案)
★●決起集会

●第1回(11/5)
・全体骨子の確認
・実施体制(案)
・実施スケジュール
・イベント内容(概要)

●各関係機関等へ配布・掲示
●チラシ校了
●ポスター納品(予定)

●新聞折込チラシ(長岡市内全世帯)
●行事案内送付(市内小中学校)

市政だより原稿出し(2月号掲載)

●各PR関係は随時対応(3者)

イベント間の調整
出店者・請負業者との調整

会場除雪、整備、設営

●会場撤去作業

協賛金・協賛品依頼
共催・後援の依頼

第34回「長岡雪しか祭り」次回への課題・改善策・反省点の整理

来場者・関係者からのご意見、運営事務局スタッフ（市・コンベ・花火財団・会議所）からの反省事項を精査し、「長岡雪しか祭り」をより良くするための次回への申し送り事項とするもの。

1. わんぱく広場

- ★●ソイガイヤーと餅つき、雪中宝探し(小雪のため「ソイガイヤーとじゃんけん大会」は回数(時間)を決めずに、常設でやってほしい。予算したい。
- 空からもちまきは、子どもエリアをつくったが大人が入ってこれないようにしてほしい。

【対応策】

- ⇒もちつきや宝探しなどは、寄せられた意見を青年会議所にお伝えし、イベントの再検討を行なっていた。
- ⇒空からもちまきは、子どもエリアを四方で囲むようにする。(33回同様)

2. 食楽座・雪しか市

- わんぱく広場は1日目は群像前に配置。2日目はハイブ近くに変更したが、お客様は少なかった。

【対応策】

- ⇒わんぱく広場の飲食出店については、「出店なし」にするかどうか検討を行なう。

3. ステージイベント

- 「雪の女王」は、長岡の観光PR大使としての長岡を発信する各種イベントからの出演要請が増えており、発信力もある。ルールや謝金を決めたほうがいい。

【対応策】

- ⇒出演者要請の受付・調整等を行う団体を決め、「雪の女王」を通じた効果的な観光PRができるように検討する。

4. 雪花火

- メッセージ花火はメッセージが長いものがあった。
- 花火の玉殻が信濃川を挟んで東地域にも落ちていたと苦情をいただいた。
- 10月の台風の影響で打上げ現場に泥が上がり現状では打上げできない。対応検討中。

【対応策】

- ⇒メッセージにも字数制限が必要。
- ⇒花火終了後は玉殻状況を確認し、必要に応じて清掃会社に収拾・清掃を依頼するなど必要。

5. 親子ふれあい広場

- プラレール広場は「床に何も敷かないのはいかがなものか」と電話をいただいた。

【対応策】

- ⇒衛生面を考え、パンチカーペットを敷くなどを検討する。⇒見積り依頼中

6. 100だるま大会

- 100だるまの名称を変更したらどうか。
- 少雪のため中止となった場合、代替を用意してほしい。
- 雪あかりは設置・撤去が大変である。

【対応策】

- ⇒名称については、変更せず、現状にふさわしく来場者にわかりやすいPR方法を部会で検討する。
- ⇒少雪の場合等、中止の際の代替イベントを部会等で検討する。
- ⇒雪あかりは、LEDを使用するなどを検討する ※霙囲が出ないためLEDは使用しない

7. その他

- 開始時間が食楽座（11時）と、わんぱく広場（10時）で違うため、来場者に誤解を招いた。
- 大口協賛をいただいた企業については、PRを差別化できないか。
- 「スノーフード」は次年度も開催予定である。雪花火にタイミングを合わせたイベントなので、連携をしたほうがいい。

【対応策】

- ⇒雪しか祭り初日の開始時間を11時に統一する。
- ⇒チラシに会社名掲載のみでなく、〇〇円以上は協賛ボードに名前を掲載するなどを検討する。
- ⇒スノーフード協議会にも実行幹事会のメンバーに加入してもらい、連携をとれるようにする。
※第35回雪しか祭りより幹事会にオブザーバーとして参加を案内

- シンボルだるまは周知のデザインのものが良いのでは。
- ヘリコプター体験搭乗⇒大島方面には飛ばさない（第34回のときにクレーム有り）

第34回長岡雪しか祭り 決算書

<収入の部>

(単位:円)

項目	平成31年予算額(A)	H31年予算内訳	平成31年決算額(B)	H31年決算内訳	比較(A-B)
補助金	9,600,000	長岡市	9,600,000	長岡市	0
		長岡商工会議所		長岡商工会議所	
		長岡観光コンベ協会		長岡観光コンベ協会	
協賛金	7,100,000	長岡市懇請分	6,935,570	長岡市懇請分	▲ 164,430
		長岡商工会議所懇請分		長岡商工会議所懇請分	
		長岡観光コンベ懇請分		長岡観光コンベ懇請分	
		花火財団懇請分(花火含)		花火財団懇請分(花火含)	
諸収入	2,736,000	食楽座関係	3,796,971	食楽座関係	1,060,971
		メッセージ花火代金		メッセージ花火代金	
		雑収入		雑収入(けやき出店料45,000ほか)	
計	19,436,000		20,332,541		896,541

<支出の部>

(単位:円)

部会名	平成31年予算額(A)	H31年予算内訳	平成31年決算額(B)	H31年決算内訳	比較(A-B)	
イベント部会	2,056,000	内訳	2,107,416	内訳	51,416	
		屋外イベント費		屋外イベント経費		屋外イベント経費
		設備費		会場設営費		会場設営費
				放送設備		放送設備
100だるま部会	358,000	100だるま・雪あかり経費	218,365	100だるま・雪あかり経費	▲ 139,635	
		事務費		事務費		
銘産・ステージ部会	8,869,000	内訳	9,515,310	内訳	646,310	
		屋内イベント費		ステージイベント経費		ステージイベント経費
		設備費		雪の女王開催経費		雪の女王開催経費
				(謝金・賞金含む)		(謝金・賞金等)
				食楽座経費		食楽座経費
				ステージ設営経費		ステージ設営経費
				食楽座設営経費		食楽座設営経費
事務費	消耗品、手数料等	事務費	消耗品、手数料等			
	花火関係経費	花火関係経費	花火関係経費			
	花火延期間係費	花火延期間係費	花火延期間係費			
事務局費	8,153,000	内訳	8,491,450	内訳	338,450	
		会場設営費		雪運搬経費		雪運搬経費
		警備費		すべり台等作成費等		すべり台等作成費等
		会場使用料		会場内警備経費		会場内警備経費
		諸経費		会場使用料		会場使用料
		設備費		諸経費		諸経費
		宣伝費		看板等設備経費		看板等設備経費
				ポスター・チラシほか広報宣伝費		ポスター・チラシほか広報宣伝費
		少雪対策費		少雪対策費		少雪対策費
合計	19,436,000		20,332,541		896,541	

収入
20,332,541

支出
20,332,541

差引
0

長岡雪しか祭り実行委員会 事務局 (F A X 3 4 - 4 5 0 0) 行

長岡雪しか祭り 協賛金依頼先紹介リスト

No.	事業所名	代表者名	TEL
1			
2			
3			
4			
5			

氏名 _____

別紙「出店区分・出店料等」

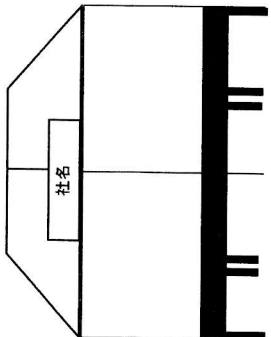
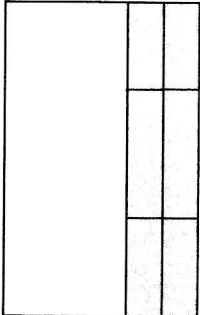
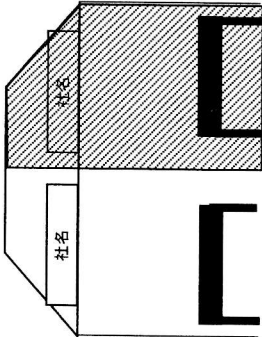
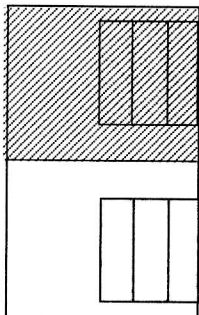
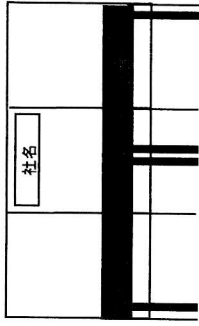
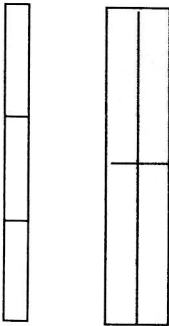
	A 食楽座 (屋内調理)	B 食楽座 (屋外調理)	C 食楽座 (屋内電気調理)	D 雪しか市
内容	お食事、喫茶コーナー その場で飲食するものを調理して販売します。 ※ガス使用制限あり	Aと同様ですが、屋外テントで調理し、屋内で販売します。 ※ガス使用制限なし	屋内で電気調理を行い販売します。 ※ガス使用不可	お買物コーナー 飲食物は持帰り品のみ。試食提供、飲食物の保温等は可(要相談)。
場所	ハイブ長岡1階 大展示ホール	ハイブ長岡1階 大展示ホール (調理は大展示ホール隣接の屋外テント)	ハイブ長岡1階 大展示ホール	ハイブ長岡1階 大展示ホール
小間の仕様	<p>間口 540 cm × 奥行 360 cm テント (2間×3間) の骨組みのみを使用します。</p> <p>正面</p>  <p>平面</p>  <ul style="list-style-type: none"> • テント骨組み 1 張分 • 社名表示板あり • 長机 (180×45) 6本 白色ビニールクロス付き 	<p>【屋内販売ブース】</p> <ul style="list-style-type: none"> • 仕様は、Aと同様 • 商品を販売するのみであり、火気は使用できません。 • 屋内販売ブース不要の場合はご相談ください。 <p>【屋外調理テント】</p> <p>大展示ホールに隣接する屋外に設置し、調理することが出来ます。(バックヤードである調理テントから販売テントまで商品を運搬する必要があります。)</p> <p>間口 540 cm × 奥行 360 cm テント (2間×3間) を使用します。 • テント1張分 (横幕付き) ※社名表示板、長机等の備品はありません。必要の際は別途用意します(有料)。</p>	<p>間口 270 cm (テントの1/2) × 奥行 360 cm テント (2間×3間) の骨組みのみを、半分使用します。 • 火気は使用できません。電気調理器のみを使用できます。</p> <p>正面</p>  <p>平面</p>  <ul style="list-style-type: none"> • テント骨組み 1 張の半分 • 社名表示板あり • 長机 (180×45) 3本 (配置は出店者が行う) 白色ビニールクロス付き 	<p>間口 360 cm × 奥行 270 cm 背面にパネル3枚使用。</p> <p>正面</p>  <p>平面</p>  <ul style="list-style-type: none"> • パネル(W120×H180)3枚 • 社名表示板あり • 長机 (180×45) 4本 白色ビニールクロス付き

別紙「出店区分・出店料等」

	A 食楽座 (屋内調理)	B 食楽座 (屋外調理)	C 食楽座 (屋内電気調理)	D 雪しか市
小間料	1小間 50,000円 (雪花火協賛金を含む)	1小間 50,000円 (雪花火協賛金を含む)	1/2小間 25,000円 (雪花火協賛金を含む)	1小間 25,000円 (雪花火協賛金を含む) ※1/2小間の小間料はご相談ください。
共益費	1小間につき30,000円	1小間につき30,000円	1/2小間につき20,000円	なし
電気設備	配線料及電気使用料 ・100V1口あたり1,500円 ・200V1口あたり2,000円 ・夜間通電1口あたり500円	【屋内販売ブース】 配線料及電気使用料 ・100V1口あたり1,500円 ・200V1口あたり2,000円 ・夜間通電1口あたり500円 【屋外調理テント】 主催者による設置はありません。必要な場合は発電機を持参ください。 ※発電機を使用の場合は、燃料の種類に関わらず必ず消火器を持参・常備	配線料及電気使用料 ・100V1口あたり1,500円 ・200V1口あたり2,000円 ・夜間通電1口あたり500円	配線料及電気使用料 ・100V1口あたり1,500円 ・200V1口あたり2,000円 ・夜間通電1口あたり500円
ガス使用	配管料及びガス使用料 13,000円 ※分割使用は禁止 ※使用口数は、2口を上限とし、状況により制限をさせていただくことがあります。 ※必ず消火器を持参・常備 ※ガス漏れ警報器を持参・設置が必要	基本的に、主催者による設置はありません。必要な場合はプロパンガスを持参ください。(夜間放置は不可。)用意できない場合、主催者で発注も可能です。希望があればご相談ください。(実費は全て出店者負担。) ※ガスは屋外でのみ使用可。 ※必ず消火器を持参・常備 ※ガス漏れ警報器を持参・設置が必要	使用できません。	使用できません。
備品追加	長机1本200円、いす1脚100円	※机・いす類の持ち込みは禁止します。		
売上賦金	2日間の売上げ(自己申告)の5%を営業終了時に納入いただきます。			
その他	大量の煙や臭いが発生させるものを販売する場合は、出店できません。			
募集目標	6小間	4小間	12小間	23小間

「第35回長岡雪しか祭り」出店者大募集！！

2020年も、盛大に「長岡雪しか祭り」を開催します。
皆様のご出店をお待ちしております。



……第35回長岡雪しか祭り 概要……

長岡の冬を思いっきり楽しむことができ、長岡ならではの特色を活かした、にぎわいのある祭りを開催します。

- 主催 長岡雪しか祭り実行委員会
- 共催 長岡市、長岡商工会議所、(一社)長岡観光コンベンション協会、(一財)長岡花火財団、(一社)長岡青年会議所
- 期日 令和元年2月15日(土)、16日(日)
- 会場 ハイブ長岡と千秋が原ふるさとの森
- 主なイベント(入場無料)
ジャンボスノー滑り台、雪壁のぼり、雪あかり、雪花火、雪の女王コンテスト、ステージショー、食楽座・雪しか市
- 入場者数 2日間で約55,000人(2019年実績)

「雪しか」の由来

冷蔵庫というものがまだ各家庭に普及していないころ、長岡では自然のもたらす「雪」を冷蔵・保冷のために用いていました。そのため、市内各地には、この雪を保存するための「雪にお」(雪をピラミッド形に高く積み上げ、表面をむしろで覆った雪山)が作られ、雪(雪氷)は、一年中、冷蔵用として販売されていました。

「雪しか」とは、雪(雪氷)の切り売りをしていた商売人(中村鹿蔵さん)の屋号「雪鹿」に由来しています。長岡の人々は当時から、「雪にお」のことを、親しみを込めて「雪しか」と呼んでいたといいます。

食楽座(飲食)・雪しか市(物販)は、おいしいもの盛りだくさんのお食事・喫茶コーナーと楽しいお買物コーナーで、雪しか祭りの人気イベントです。

お祭りを一緒に盛り上げていただける皆様、ぜひご出店ください。

長岡雪しか祭りの様子

長岡最大の冬のイベント。
毎年、たくさんの親子連れ
などで、にぎわいます。



食楽座



雪しか市



雪壁のぼり



ソング&ダンスアワード



空から餅まき



出店要項 (案)

- 出店条件
 - ①長岡雪しか祭りの趣旨に賛同して、一緒に盛り上げていただける下記の者
長岡雪しか祭りならではのメニュー・商品・サービスが提供できる長岡市内の業者または市外業者（出店申込書に記載がない、もしくは未定、検討中等の場合は受け付けできません。）
 - ②法令を遵守し、主催者の指示に従うとともに、暴力団等の反社会的勢力と一切関わりのない者

- 出店場所 屋内・・・ハイブ長岡1F大展示ホール（長岡市千秋3丁目315番地）

- 出店留意事項 ハイブ長岡への出店に関しては、ガス使用の制限がありますので、下記の口数を上限とします。 **（ガス口数）1業者あたり 2口まで**

※なお、大展示ホール全体で制限されていますので、許容量を超える場合には、実行委員会で調整または出店をお断りさせていただきます。

可能な限り、電気調理器等の火気を用いない調理器具での出店をお願いします。

- 出店日程

イベント開催	令和元年2月15日(土)	11:00~17:50
	16日(日)	10:00~16:00
搬入	令和元年2月14日(金)	12:00~16:00
搬出	令和元年2月16日(日)	16:30~17:30

- 出店スケジュール

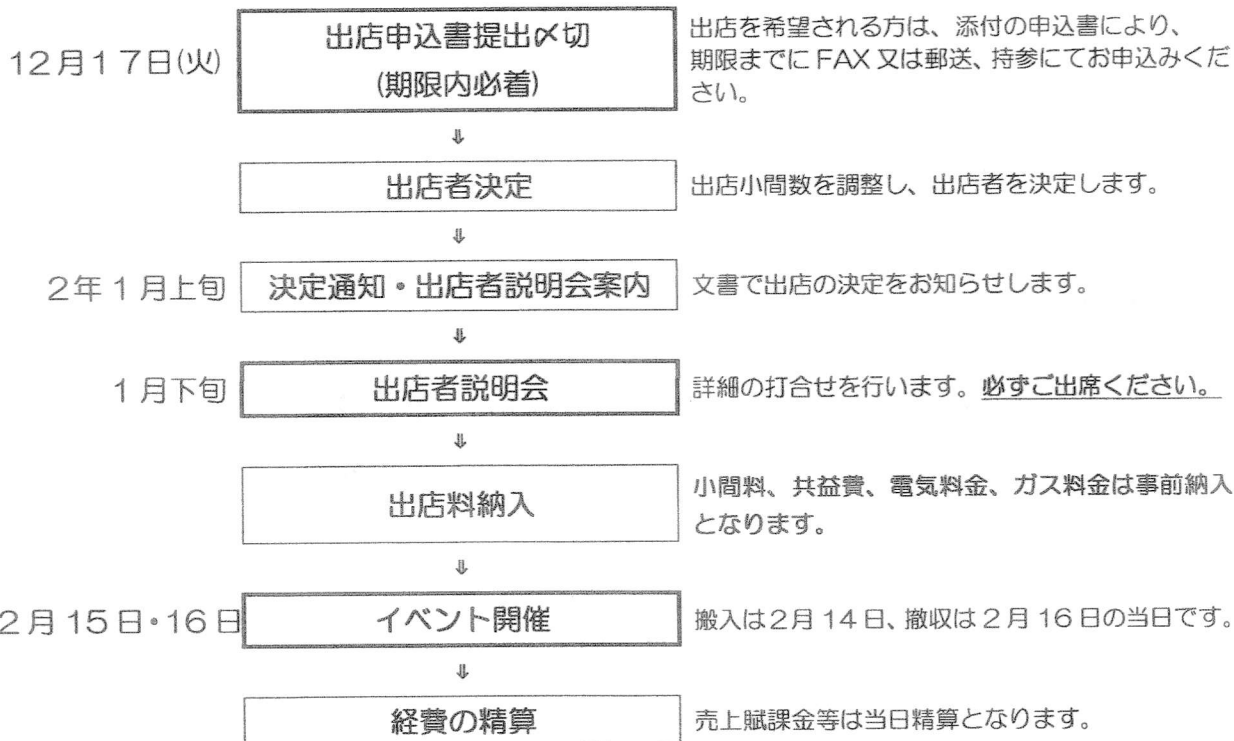

- 出店の決定

- (1) 出店の可否決定は、実行委員会に一任されます。結果については、個別に通知します。
- (2) 出店希望数が募集数を上回った場合は、過去の出店状況、出店内容その他を総合的に判断するとともに、長岡市内の事業者を優先的に考慮して実行委員会で決定します。
- (3) 小間の配置は、出店品目（地域性や種類等）、使用設備内容（電気配線の有無、ガス管使用の有無等）、会場構成等を総合的に考慮して実行委員会が決定し、出店者会議の際に発表します。

●出店に関する禁止事項

- (1) 炭、薪等の裸火を使用すること。
- (2) 危険物を持ち込むこと。(ガソリン、マシン油、灯油、核燃料物質、火薬類等)
- (3) 建物内へプロパンガスボンベを持ち込むこと。
- (4) 延長コードやタップ等で電気の口数を増やすこと。ガスを二股で使用すること。
(使用した場合は、出店を取り消す場合があります)
- (5) 建物(壁面、柱等)に張り紙等をする事。(張り紙ができるのは小間内のみ)
- (6) 調理等により、煙を多量に出すこと。(建物内)
- (7) その他、実行委員会及びハイブ長岡から指示される事項(出店者会議時に説明予定)

●その他のお願い

- (1) 主催者は会場全般の警備にあたりますが、出店者の係員は小間内に必ず常駐し、来客の対応その他の業務を行うとともに、出店物管理の責任を負っていただきます。主催者は出店物の盗難、紛失、火災、損傷等出店者の損害に対しては、一切その責任を負いません。
- (2) 会場の建造物、付帯設備、備品、レンタル備品を破損、紛失などして損害が生じた場合、その損害の原因となった出店者が損害賠償責任を負います。
- (3) 取扱い品目により必要な保健所への届出は、各自行ってください。(食品を取り扱う場合、臨時売店で保健所の許可がとれるものに限ります。)
- (4) 1月下旬に出店者説明会を予定しています。後日、決定者にご案内しますので必ずご出席ください。
- (5) この要項に定めのないものについては、実行委員会の指示に従ってください。

●出店区分・出店料等

以下の4つから選択いただきます。

A 食楽座(屋内調理)

ハイブ長岡大展示ホール内に出店します。ガスは使用できますが、制限があります。

B 食楽座(屋外調理)

ハイブ長岡大展示ホール隣接の屋外テントにて調理し、商品を屋内に持ち込んで販売します。屋内では調理できませんが、屋外はプロパンガスの使用が可能です。

C 食楽座(屋内電気調理)

ハイブ長岡大展示ホール内に出店します。屋内で電気調理器で調理し、販売します。ガスは使用できません。テント1/2張単位で募集します。

D 雪しか市

お買いものコーナーとして、ハイブ長岡大展示ホールに出店します。持ち帰り品のみ販売が可能です。

※詳しくは、別紙「出店区分・出店料等」をご覧ください。

- 申込み方法 添付の出店申込書に必要事項を記入のうえ、雪しか祭り実行委員会事務局(長岡市観光事業課)へFAX又は持参してください。

申込み締切 **令和元年12月17日(火)午後5時必着**

※締切後の申込みはお受けしません。

※FAXの場合は、必ず電話で着信確認を行ってください。

【申込み・問合せ先】長岡雪しか祭り実行委員会 銘産・ステージ部会
事務局(長岡市観光事業課内) 担当:池田、燕
〒940-0062 長岡市大手通2丁目6番地
フェニックス大手イースト6階
電話 (0258)39-2221/FAX (0258)39-3234

※ハイブ長岡内出店位置イメージ

《大展示ホール》

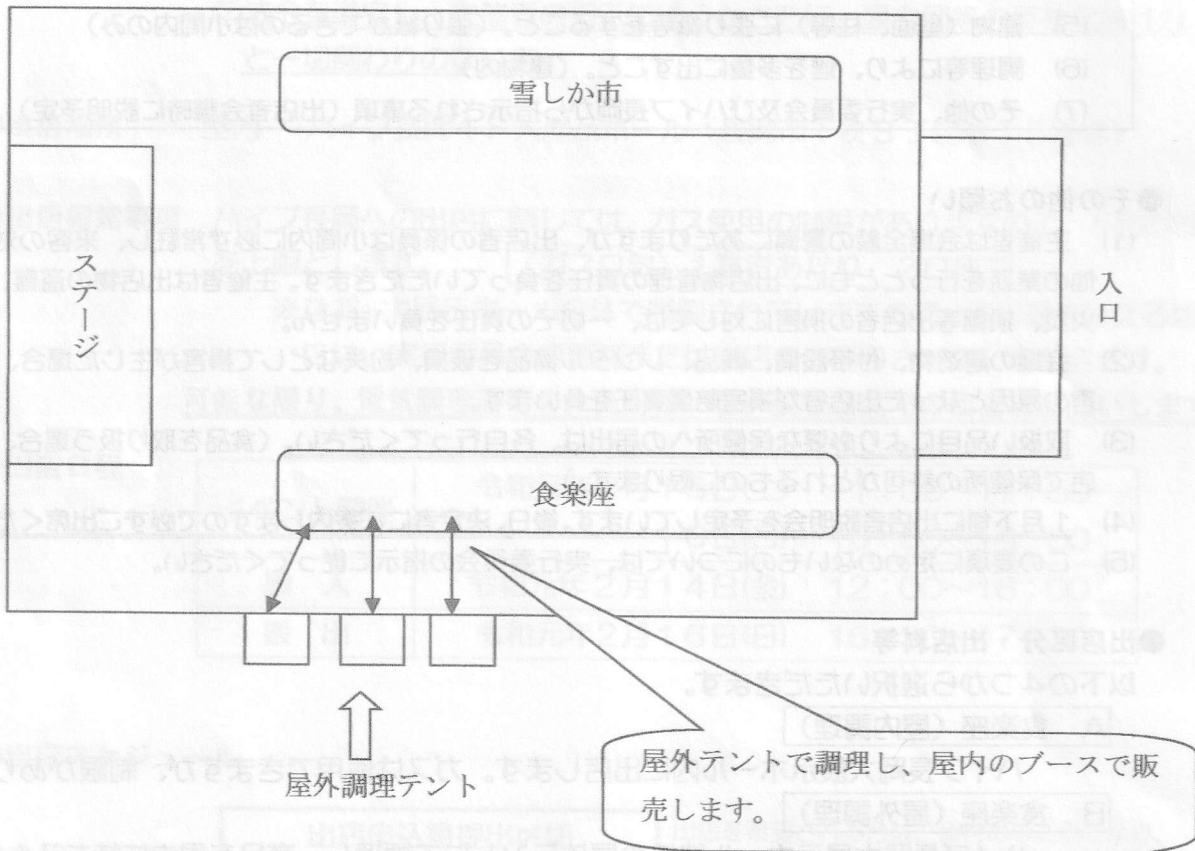

屋外テントで調理し、屋内のブースで販売します。

屋外調理テント

国経専会委員長の承認を得て、天ての人員を必要に応じて出向し、お申し込みを受理いたします。

※出店料：出店料（内覧料）1000円

※出店料：出店料（内覧料）1000円

2月15日・16日

※出店料：出店料（内覧料）1000円

会場：モリス・長岡 会場委員長の承認を得て、天ての人員を必要に応じて出向し、お申し込みを受理いたします。

●出店料：出店料（内覧料）1000円

●出店料：出店料（内覧料）1000円

●出店料：出店料（内覧料）1000円

●出店料：出店料（内覧料）1000円

●出店料：出店料（内覧料）1000円

●出店料：出店料（内覧料）1000円